MVZ für Histologie, Zytologie und molekulare Diagnostik Trier GmbH
Registernummer HRB 44346 • Amtsgericht Wittlich
Max-Planck-Str. 5, 8, 17, 20 54296 Trier
Tel.: +49(0)651-948710
Fax: +49(0)651-948711234
Email: praxis@patho-trier.de
Homepage: www.patho-trier.de

Ärztliche Leitung & Geschäftsführung:
Prof. Dr. med. Torsten Hansen
PD Dr. med. habil. Dipl.-Med. Mike Otto
Geschäftsführung:
Prof. Dr. med. Bernd Klosterhalfen • Prof. Dr. med. Veit Krenn
Prof. Dr. med. Dr. phil. Jörg Kriegsmann - FÄ f. Pathologie
Dr. rer. nat. Petra Wandernoth - Sprecherin der Geschäftsführung

PATHOLOGIE TRIER
Histologie. Zytologie. Molekulare Diagnostik.

BACDent® Parodontitis - Test

Entzündungsvorgänge
am Zahnhalteapparat werden von Bakterien und ihren Stoffwechselprodukten verursacht

↓

Zur Behandlungsplanung
exakte Bestimmung der 11 wichtigsten Bakterien nach Art

↓

Entnahme der Bakterienprobe erfolgt schmerzfrei und schnell mit einer sterilen Papierspitze

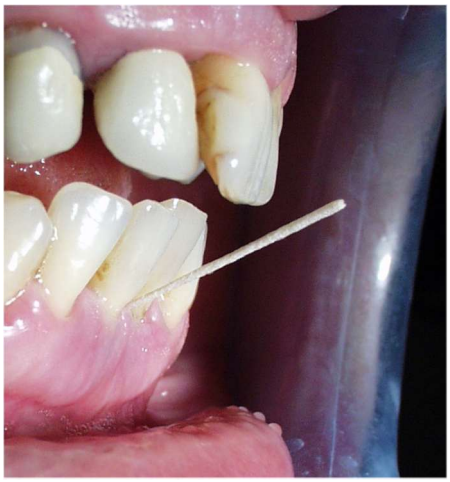

↓

Analyse
der Bakterienprobe in unserem molekularpathologischen Labor mit modersten DNA-Chip-basiertem, hoch spezifischen & sensitivem Testverfahren

↓

Gesicherte, patientenorientierte Behandlung

↓

Positiver Befund
Erhöhtes Risiko für Verlust von Bindegewebe und Knochen

↓

Parodontalbehandlung
konventionell: chirurgische Maßnahmen, Wurzelglättung etc.
Antibiotikagabe: systemisch / lokal, begleitet durch konventionelle Behandlung

↓

Negativer Befund
Geringes Risiko für Verlust von Bindegewebe und Knochen

↓

Erhaltungstherapie
im Rahmen regelmäßiger Zahnarztbesuche, unterstützt durch häusliche Mundhygiene

Kostenlose Bestellung per Fax:
0651-14618323

Anzahl benötigter Abstrichsets:_____

Praxisstempel und Unterschrift